

Kurzbeschreibung:

Die seit Jahren bewährte Software EuroForst wurde um die weiteren Module Kostenplanung / Kostenrechnung nach Kostenstellen / Kostenarten ergänzt. Ein von vielen Anwendern lang gehegter Wunsch geht somit in Erfüllung.

Es handelt sich hier um eine mandantenfähige Mehrbetriebskostenrechnung, die klar strukturiert, übersichtlich und vor allem einfach und flexibel zu bedienen ist. Der Aufbau der Kostenrechnung ist für den Anwender nach seinen betriebsspezifischen Bedürfnissen frei gestaltbar. Die Dateneingabe erfolgt entweder durch automatische Übernahme aus dem Programm EuroForst (Holzerlöse, Holzwerbungskosten, Budgetplanung etc.) oder durch freie Buchungserfassung ohne Mengenbegrenzung. Datenübernahmen von vorhandenen Finanzbuchhaltungen können per Schnittstelle erfolgen (Aufpreis je nach Aufwand), wobei auch hier nachträgliche Buchungen oder Umbuchungen im eigenen Kostenbuchungs-Bildschirm möglich sind.

Alle Auswertungen sind nach Einzelkostenstelle oder als Gesamtübersicht mit Erfolgsermittlung möglich und Individual-Auswertungen steht DekaData in gewohnter Weise offen gegenüber.

Modul Kostenrechnung

– ein Ergänzungsmodul, das sich bezahlt macht!

- ☆ Stammdatenerweiterung nach Kostenstellen/Kostenarten
- ☆ Automatische Kosten- und Erlösbuchungen aus EuroForst
- ☆ Automatische Übernahme der Planungsdaten
- ☆ Manuelle Buchungen über Eingabemaske
- ☆ Auswertungen der Kostenstellen und Kostenarten mit Soll/Ist-Abgleich

Bildschirmmaske der Stammdaten

Freie Definitionsmöglichkeit von Kostenstellen und Kostenarten mit Zuordnung zur übergeordneten Hauptkostenstelle bzw. Hauptkostenart unter optionaler Angabe der Betriebsvergleichsnummer.

Euro Forst - [Kostenstelle]

Hauptkostenstellen

Stamm	Klassifizierung	Hilfskonto #/Lsg	FK %
10	Holzschlag	2	1
1	Holzschlag		1
2	Holzschlag		1
3	Holzschlag		1
4	Holzschlag		1
5	Holzschlag		1
6	Holzschlag		1
7	Holzschlag		1
8	Holzschlag		1
9	Holzschlag		1
10	Holzschlag		1

Schließen

1 | Debit-Data - Forest-Soft | 06.12.2011 | Debit-Data | KFS/Software | 100000

Euro Forst - [Kostenart]

Hauptkostenarten

Stamm	Klassifizierung	Hilfskonto #/Lsg	FK %
1	Lohnkosten		1
2	Lohnkosten		1
3	Lohnkosten		1
4	Lohnkosten		1
5	Lohnkosten		1
6	Lohnkosten		1
7	Lohnkosten		1
8	Lohnkosten		1
9	Lohnkosten		1
10	Lohnkosten		1

Schließen

1 | Debit-Data - Forest-Soft | 06.12.2011 | Debit-Data | KFS/Software | 100000

Bildschirmmaske der automatischen Buchungen

Alle im Programm EuroForst ermittelten Kosten und Erlöse können automatisch in die Kostenrechnung übernommen werden, wobei Sie beim Buchungsvorgang nochmals die Zuordnung zur Kostenstelle und Kostenart modifizieren können.

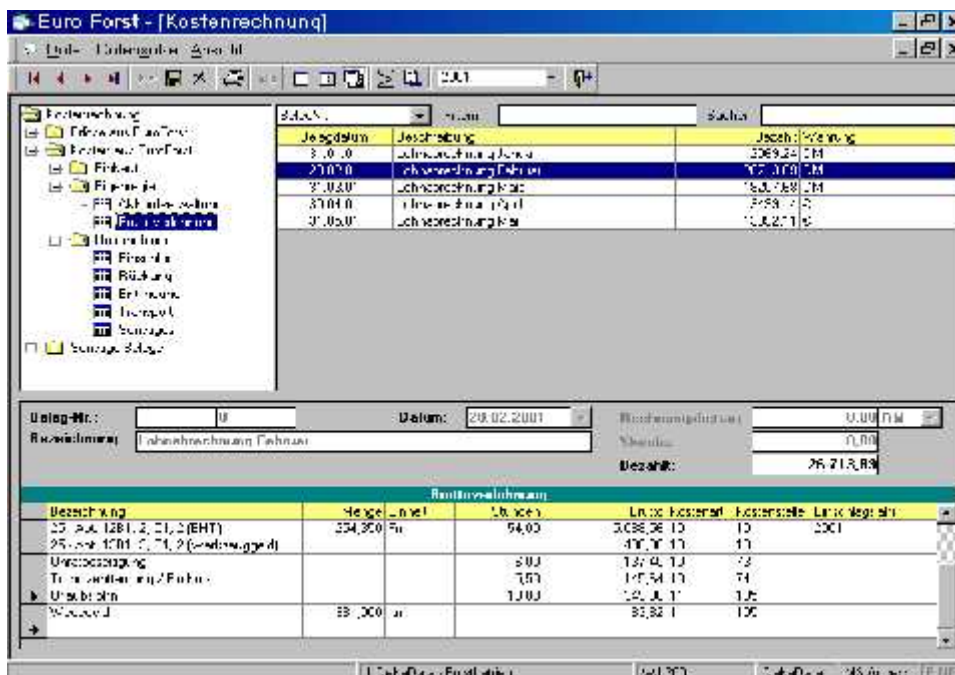
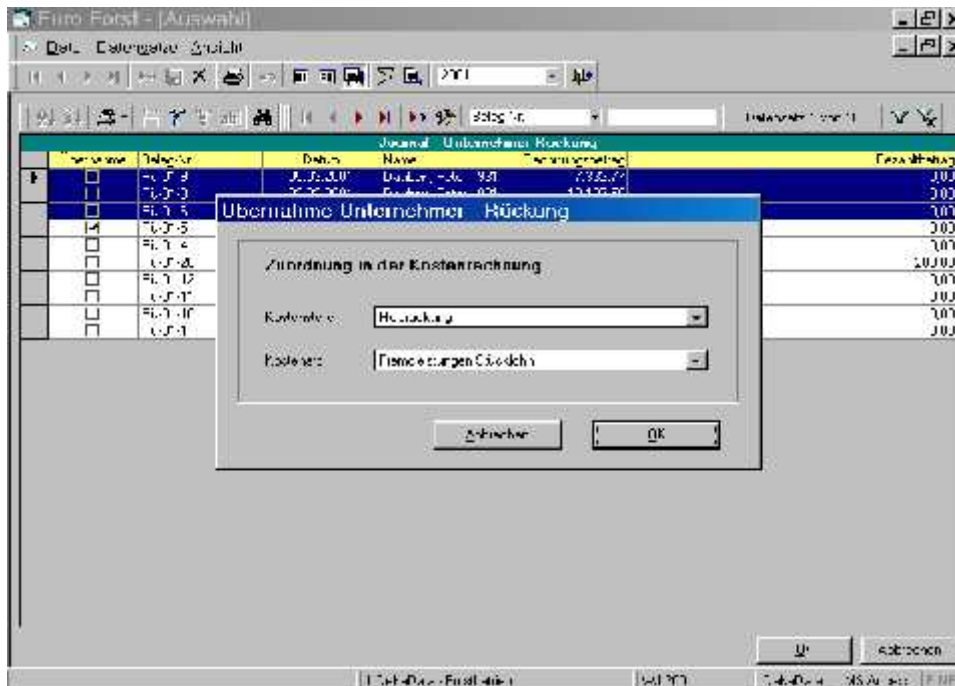

Bildschirmmaske der manuellen Buchungen

Freie Belegerfassung mit Aufteilungsbuchung des Gesamtrechnungsbetrages.

The screenshot displays the 'Euro Forst - (Kostenrechnung)' application window. The main area shows a table with columns: 'Beleg Nr.', 'Beleg', 'Belegbuchung', 'Belegbeschreibung', 'Belegbuchungsbetrag', and 'Buchung'. Two entries are visible:

Beleg Nr.	Beleg	Belegbuchung	Belegbeschreibung	Belegbuchungsbetrag	Buchung
ST	0	0.01.01	Dauerschulung	11.600,00 €	
ST		0.01.01	Sachverhalt	11.600,00 €	

Below the table, the following fields are populated:

- Beleg Nr.: ST 0
- Datum: 01.01.2001
- Belegbuchungsbetrag: 11.600,00 €
- Bezeichnung: Hammerschulung: Summe/Su
- Skonto: 232,00
- Bezahl: 11.368,00

A section titled 'Sonstige Belege' contains a table with columns: 'Bezeichnung', 'Deuren', 'Cons:geizk', 'Dauerbuchung', 'Beleg Eintr.', 'Einzeltr.', 'Netto-HofG%', and 'E:Ab:G%'. The entries are:

Bezeichnung	Deuren	Cons:geizk	Dauerbuchung	Beleg Eintr.	Einzeltr.	Netto-HofG%	E:Ab:G%
Planung	HF 1	240	=> 3711, 3711 €	8.000,00 €	0,00	7.500,00	8,00
Handw.	Lu	240	=> 3711, 3711 €	2.500,00 €	0,00	2.500,00	16,00
Laungetechn.				2.796,00 €	0,00	4.700,00	16,00